

Castell'Azzara

- 3-Chiesa di S. Nicola
- 4-Chiesa della Masetà
- 5-Madonna della Pietraia
- Palazzo-----

Sorano

- 51-Necropoli di S. Rocco
- 52-Chiesa di S. Rocco
- 53-Chiesa di S. Nicola di Bari
- 54-Chiesa del Borgo
- 55-Fortezza Orsini con il Museo del Rinascimento e del Medioevo
- 56-Colombai
- 57-Masso Leopoldino
- 157-Il Cortone
- 158-La Porta Merli ed i Resti delle Mura Medievali
- 159-Palazzo Comunale
- b) Via Cava di S. Rocco

Sovana

- 140-Necropoli del Fosso della Calceina (tombe della Sirena)
- 141-Necropoli del Melaiolo
- 142-Insegiamento eneolitico
- 143-Tomba Pola
- 144-Necropoli eneolitica
- 145-Necropoli di Poggio Folcoto (Tombe Idreane)
- 145-Necropoli di Poggio Grezzano (Tombe Pisa)
- 147-Oratorio rupestre
- 148-Duomo del SS. Pietro e Paolo
- 149-Chiesa di S. Maria
- Palazzo Pretorio Centro accoglienza Parco Archeologico
- 150-Necropoli del Fosso della Follonia (tombe a dado-Tombe Siena)
- 151-Rocca Aldobrandesca
- 152-Fosso della Gamberala (tombe e cimitero)
- 153-Necropoli di Monte Rosello (tombe del Coloma)
- 154-Necropoli di Monte Rosello (tombe del Siro)
- 155-Necropoli del Fosso della Picciolana
- 156-Necropoli di Poggio Stanziale (Tombhe del Tiro)
- o) Il Cavone
- o) Via Cava di S. Sebastiano

Vitotzza

- 22-Oratorio rupestre
- 23-Chiesa di S. Roccaccia
- 24-Crotte
- 25-La chiesaccia
- 26-Abitato medioevale
- 27-Santuario fortificato
- 28-Colombai
- 29-S. Angelo-Fossato
- 30-Ponte dell'acquedotto

Parco Archeologico Città del Tufo

Pitigliano

- 62-Necropoli romana
- 63-Ruine della chiesa e convento di S. Francesco
- 65-Poggio Strozzi-Necropoli etrusca
- 66-Podere dell'Annunziata Insegiamento
- 67-Turriano -insegiamento
- 68-Palazzo Orsini-Alcobrandeschi Museo Archeologico Museo Diocesano-Curia Vescovile
- 69-Chiesina-----
- 70-Chiesa di S. Michele
- 71-Cattedrale S. Pietro e Paolo
- 72-Sinagoga
- 73-Chiesa di S. Rocco
- 74-Mulino Rossi Insegiamento eneolitico
- 75-Necropoli etrusca (Fratenui)
- 76-Tempio Paleocristiano
- 77-Cappella del Gradone
- 78-Necropoli etrusca del Gradone Museo archeologico all'aperto A.Manzi
- 79-Necropoli etrusca di S. Giovanni
- 80-Necropoli etrusca-Meleta
- 81-Necropoli etrusca (Madonna del Fiore)
- 80-Chiesa della Madonna delle Grazie
- 161-Villa romana
- 162-Chiesa di S. Maria Assunta
- f) -Via Cava di Fratenui
- g) -Via Cava di S. Giuseppe-Necropoli
- h) -Via Cava dell'Annunziata
- i) -Via Cava dei Concelli
- l) -Via Cava di Poggio Cane
- m) -Via Cava della Madonna delle Grazie
- n) -Via Cava del Gradone
- o) -Via Cava di S. Lorenzo

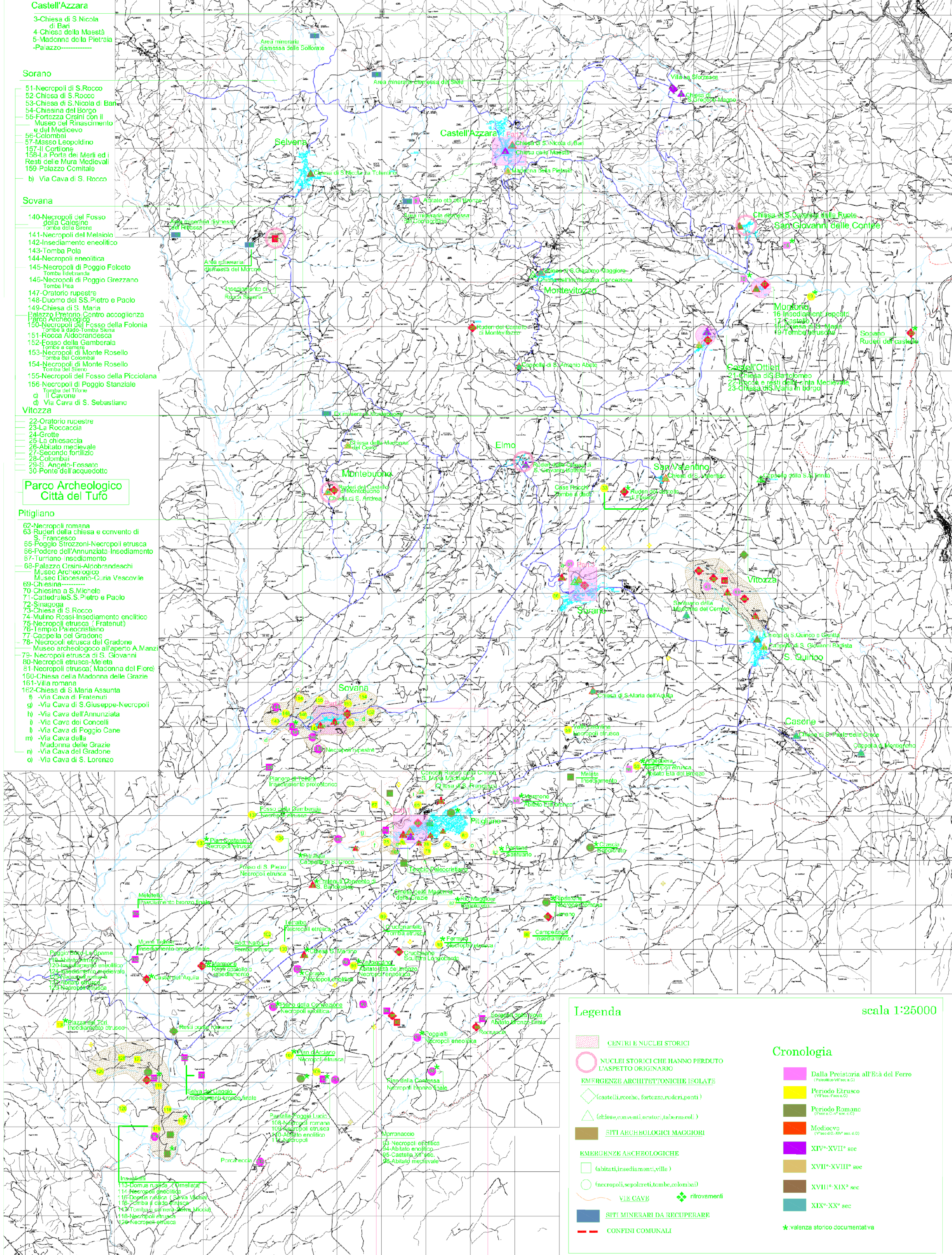

Legenda

- CENTRI E NUCLEI STORICI
- NUCLEI STORICI CHE HANNO PERDUTO L'ASPETTO ORIGINARIO
- EMERGENZE ARCHITETTONICHE ISOLATE (castelli, rocche, fortezze, ruderi, ponti)
- (chiese, conventi, oratori, talamoni, c.)
- SITI ARCHEOLOGICI MAGGIORI
- EMERGENZE ARCHEOLOGICHE (abitati, insediamenti, ville)
- NECROPOLI (sepolcreti, tombe, colombai)
- VIE CAVE
- ritrovamenti
- SITI MINERARI DA RECUPERARE
- CONFINI COMUNALI

scala 1:25000

Cronologia

- Dalla Preistoria all'Età del Ferro (Paleolitico-Neolitico)
- Periodo Etrusco (VI sec. a.C. - III sec. a.C.)
- Periodo Romano (I sec. a.C. - V sec. d.C.)
- Medioevo (V sec. d.C. - XIV sec. d.C.)
- XIV°-XVII° sec
- XVII°-XVIII° sec
- XVIII°-XIX° sec
- XIX°-XX° sec
- valenza storico documentativa

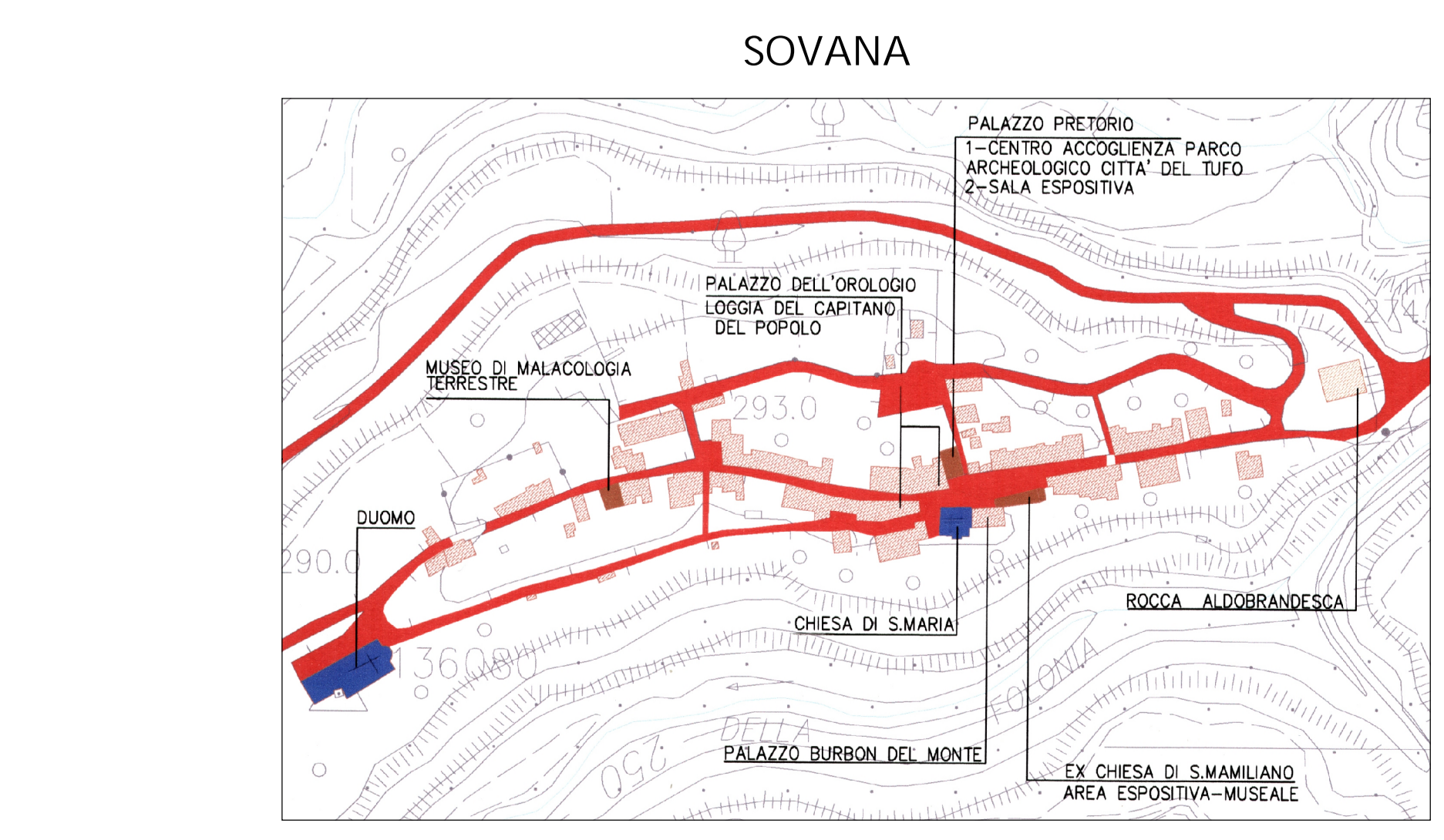
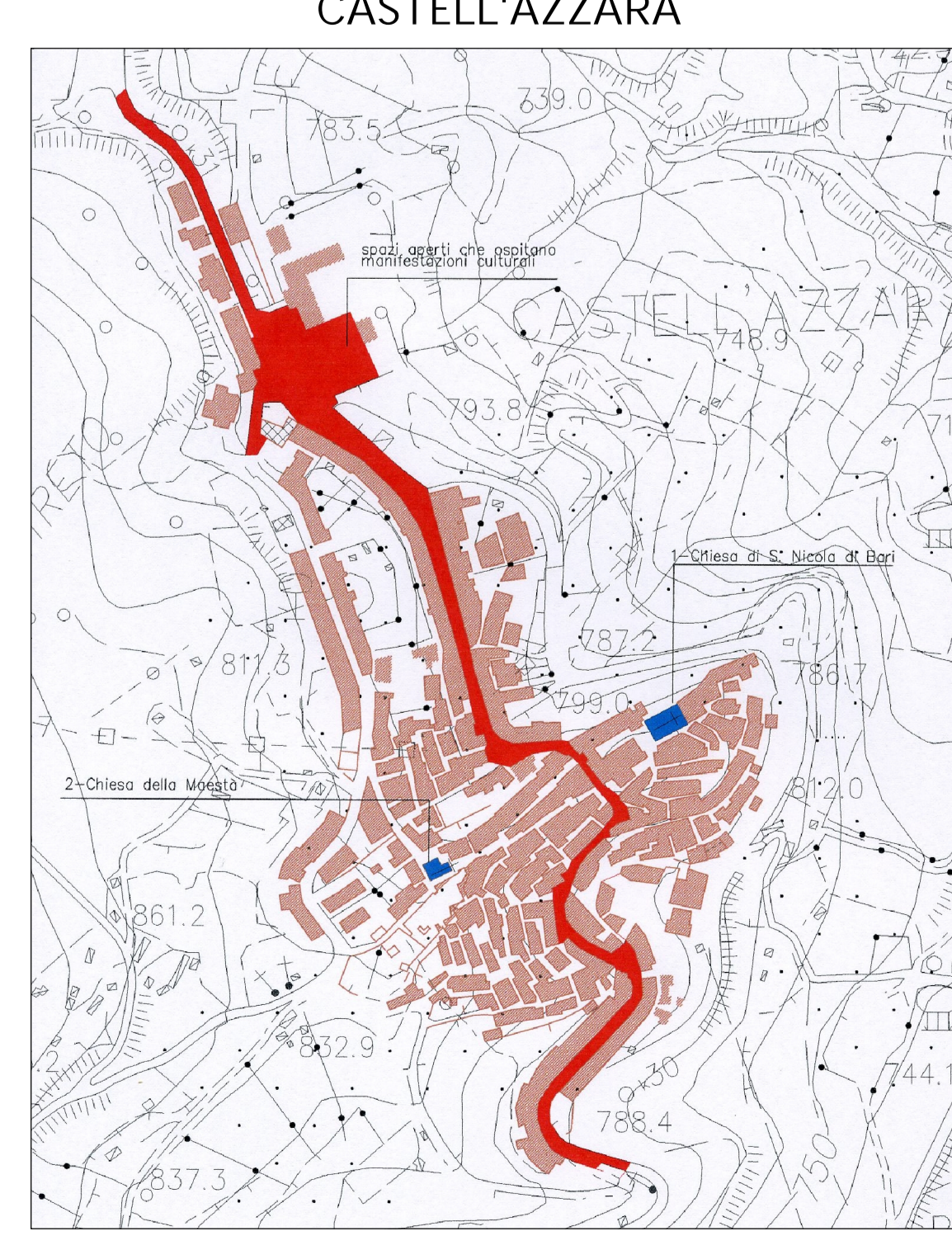
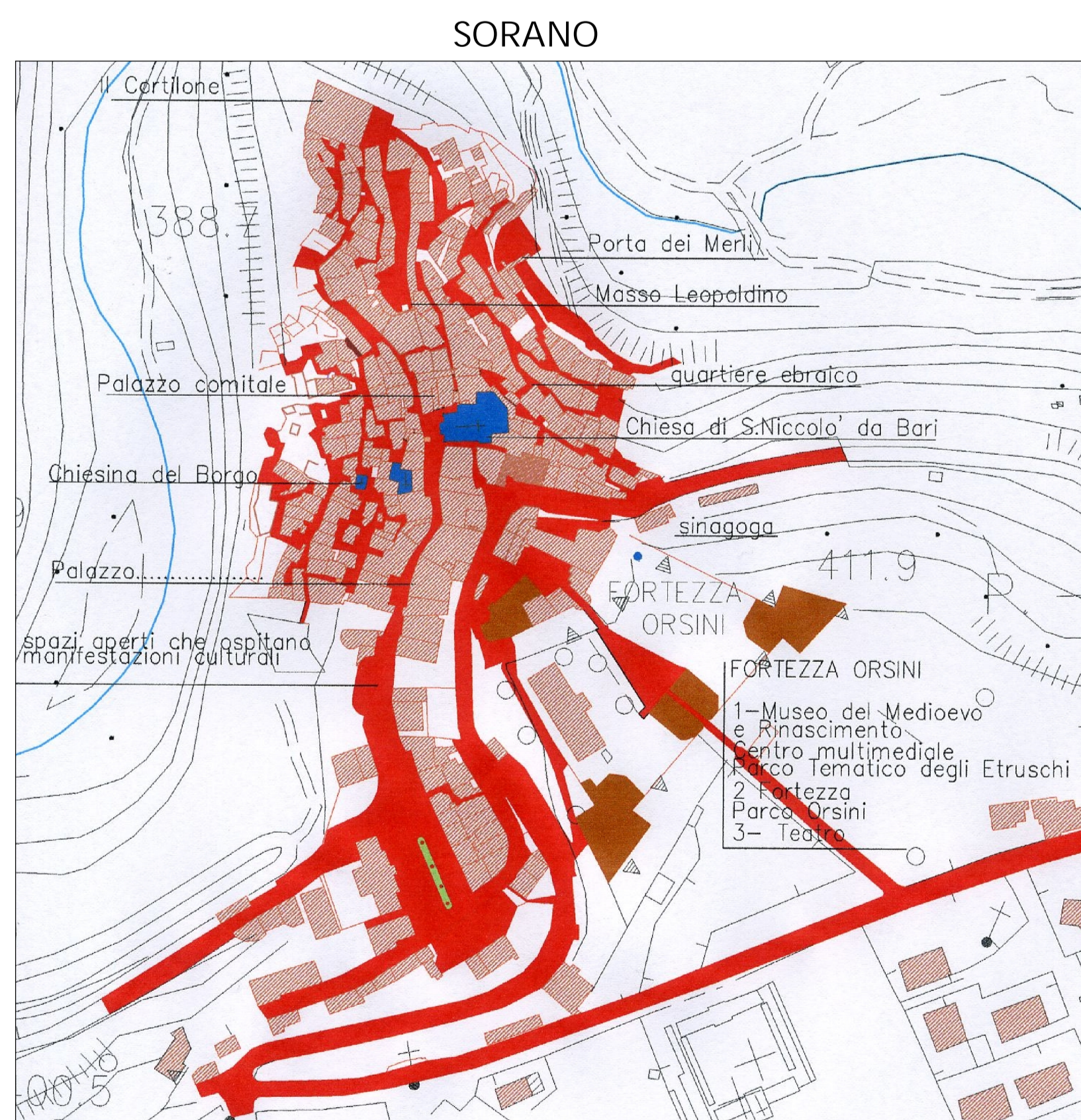
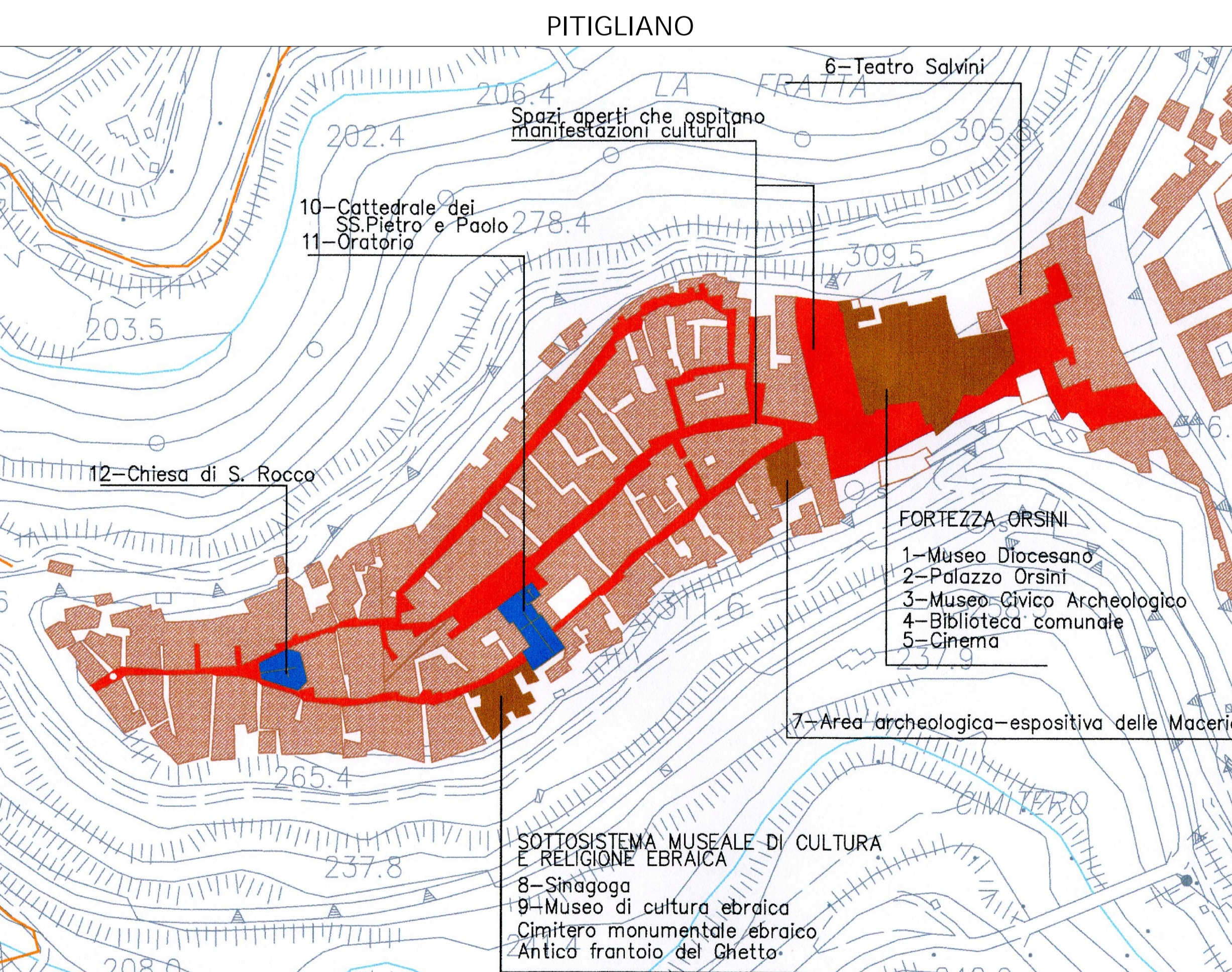

LA CITTÀ DEL TUFO

PROGETTO PER IL PIANO STRUTTURALE COORDINATO DEI COMUNI DI CASTELL'AZZARA PITIGLIANO SOVANA

Coordinamento dei Piani strutturali REGIONE TOSCANA. Direzione responsabile: arch. Marco Gambineri. Consulenza scientifica: prof. Giuseppe De Luca

Gruppo di lavoro:

REGIONE TOSCANA
D.P.C. Politiche Ambientali e Territoriali
Gruppo di progettazione arch. Cinzia Gambioli arch. Sandro Ciabatti

Collaboratori:
arch. Massimo Del Bono per gli aspetti della valutazione integrata arch. Massimo Basso dot. Marco Benelli per le indagini geologiche geom. Luigi Micheli geom. Alessandro Tognetti per la D.G. Politiche Formative, Beni e Attività culturali arch. Maria Paola Marenga

PROVINCIA DI Grosseto
Dipartimento Territorio-Ambiente-Sostenibilità arch. P. Panni (Direttore - Responsabile) P.A. G. Nacci
Servizio Sviluppo del Territorio geom. M. Cillera geom. R. Cinelli arch. M. Santopietro geom. S. Piccini ing. G. Fedeli ing. G. Pisacchio Collaboratori S. Sacchetti A. Brunni A. Marzulli
Servizio Promozione Turistica M. C. Mazzoni D. Scarsi M. Cimani
Servizio Attività Produttive M. Tazzi A. Turchi

Comuni di Castell'Azzara
geom. Claudio Cecchi
Comuni di Sorano
geom. Gianfranco Giuliani
Comuni di Pitigliano
arch. Vasco Mosci geom. Maria Stefanini

SOPRINTENDENZA PER I BENI ARCHITETTONICI E PER IL PAESAGGIO PER LE PROVINCE DI SIENA E GROSSETO
arch. Nicola Manti, arch. Giordano Gasperoni

SOPRINTENDENZA PER I BENI ARCHEOLOGICI
arch. Massimo Prieto (coordinatore scientifico) dot. Luca Argenti dot. Roberto Costantini

INDAGINI GEOLOGICHE
geom. Riccardo Martelli

LAMMA-CRES (Fondazione per il Clima e la Sostenibilità) dot. Luca Argenti dot. Roberto Costantini

QC QUADRO CONOSCITIVO SISTEMA CULTURALE n° 2 I:25.000 FONTE: UFFICIO DI PIANO REGIONE TOSCANA