

- ID NOME
- 1 SCUOLA MATERNA ED ELEMENTARE
- 2 RESIDENZA SOCIALE ASSISTITA ROSSELLI
- 3 PALAZZO MUNICIPALE
- 4 EX SCUOLA MATERNA (SELVENA)
- 5 EX PALAZZO MUNICIPALE

SORANO

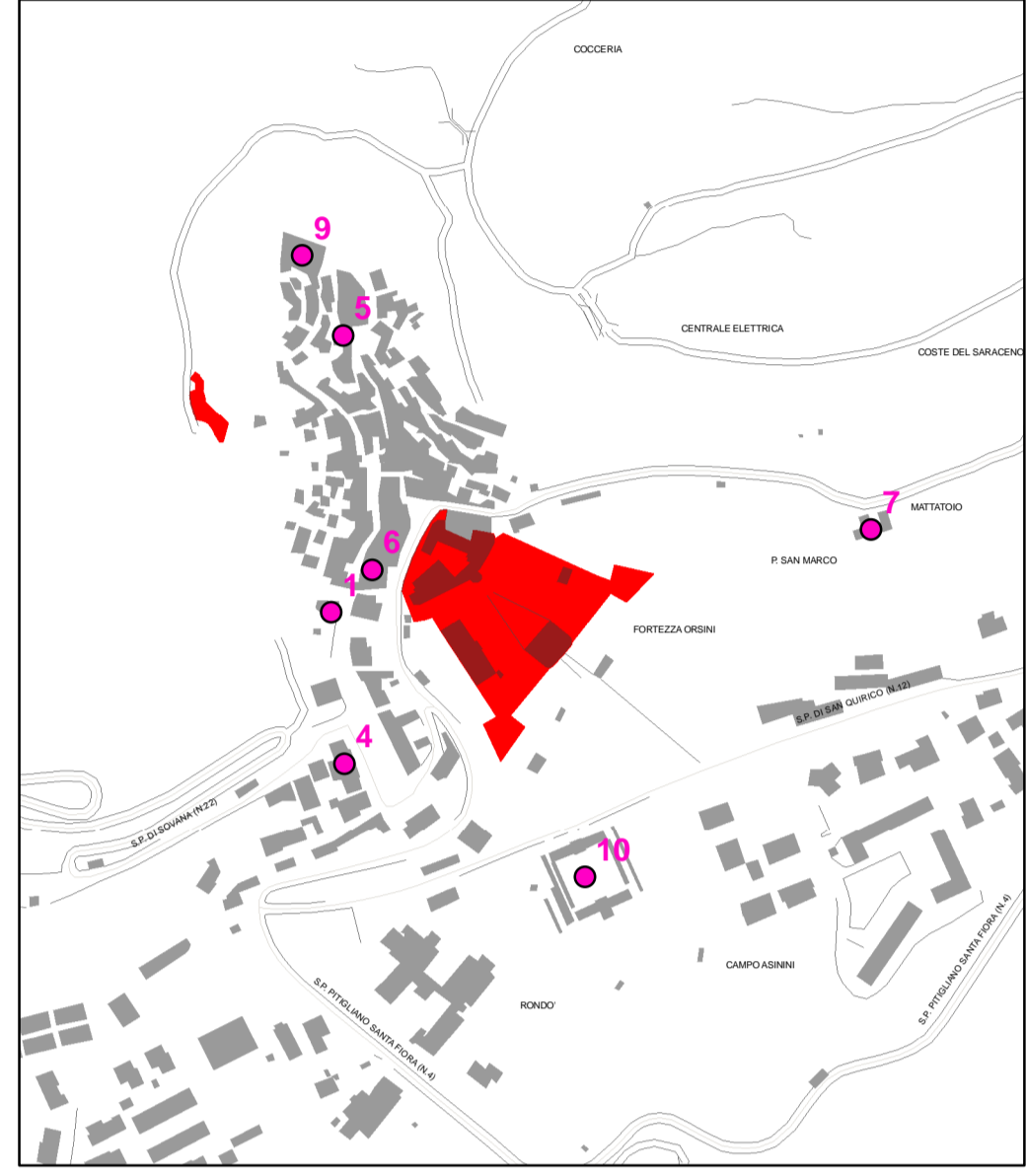

- ID NOME
- 1 UFFICIO TURISTICO
- 2 SALITTA COMUNALE (SAN GIOVANNI DELLE CONTEE)
- 3 PALAZZETTO ARCHIVIO (SOVANA)
- 4 PALAZZO COMUNALE
- 5 MASSO LEOPOLDINO
- 6 FONDAZIONE PICCOLOMINI
- 7 EX MATTATTOIO
- 8 EX ASILO FINETTI (SAN QUIRICO)
- 9 CORTISONE
- 10 CIMITERO

PITIGLIANO

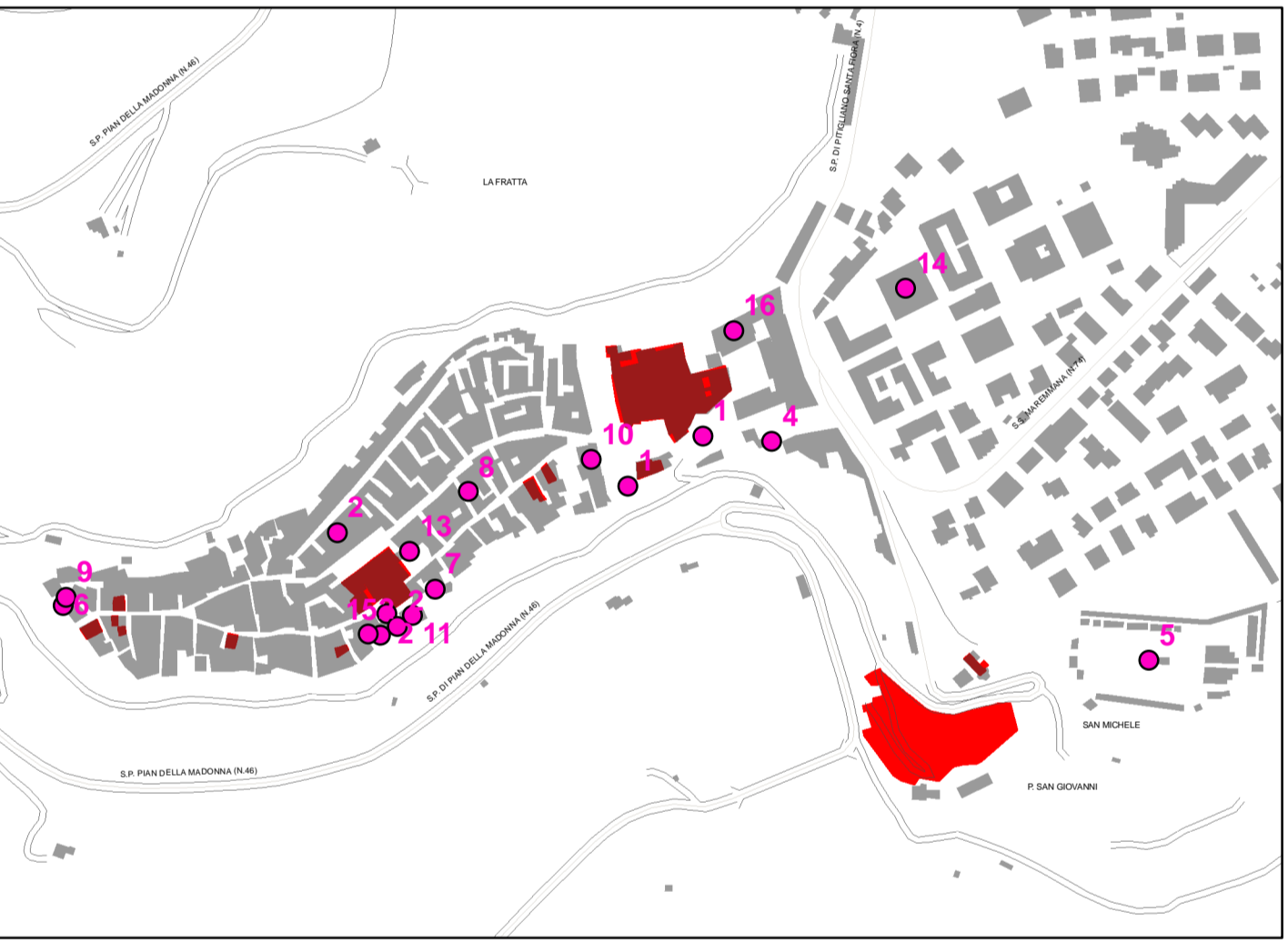

- ID NOME
- 1 ACQUEDOTTO MEDICEO
- 2 MAGAZZINI
- 3 ALBERGHI E PENSIONI (VALLE ORIENTINA)
- 4 BAGNI PUBBLICI
- 5 CIMITERO
- 6 EX BAGNI PUBBLICI
- 7 EX FRANTOIO
- 8 EX GABINETTI PUBBLICI
- 9 EX LAVATOI PUBBLICI
- 10 FARMACIA
- 11 LABORATORI
- 12 MATTATTOIO COMUNALE
- 13 NEGOZI E UFFICI PUBBLICI
- 14 SCUOLE ELEMENTARI
- 15 SINAGOGA
- 16 TEATRO COMUNALE

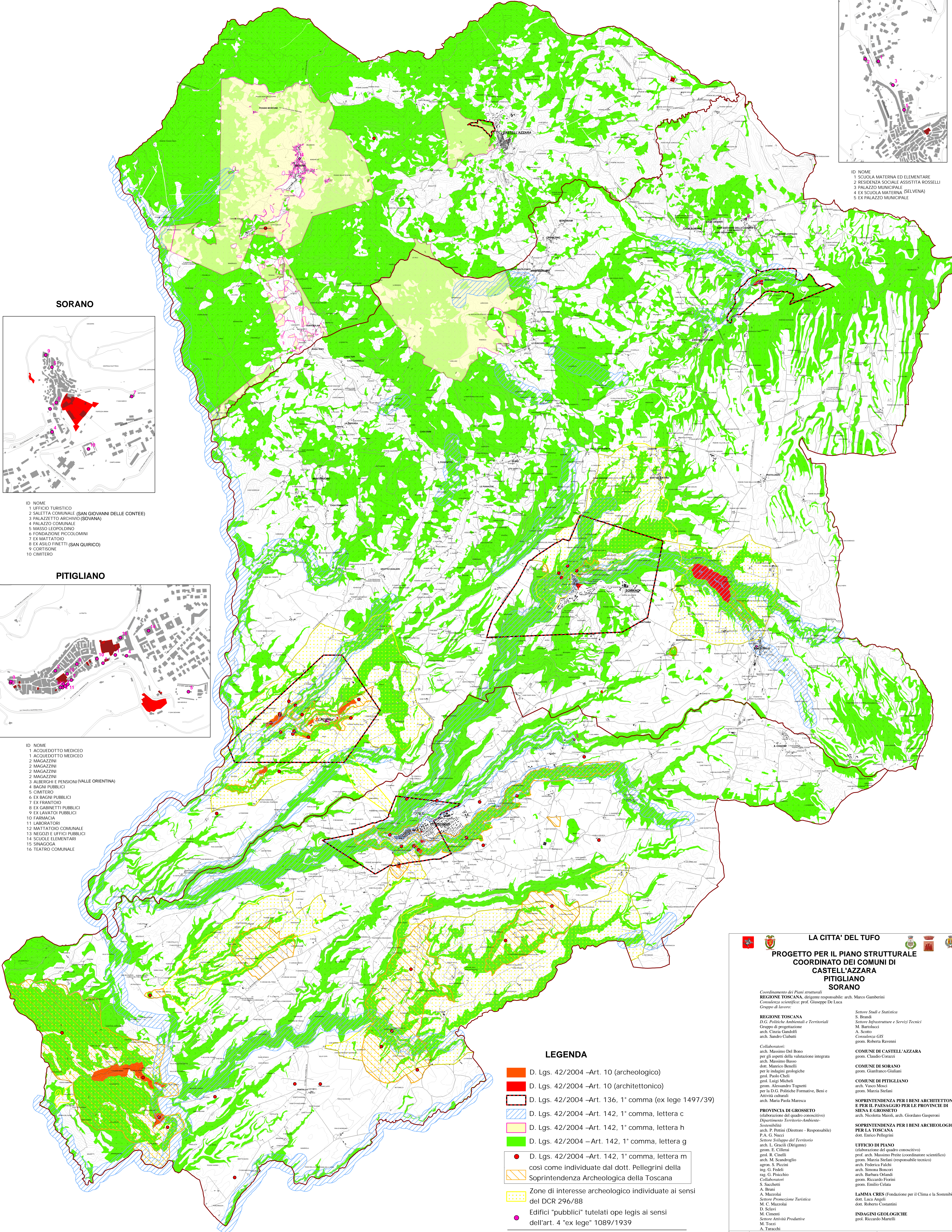

LEGENDA

- D. Lgs. 42/2004 –Art. 10 (archeologico)
- D. Lgs. 42/2004 –Art. 10 (architettonico)
- D. Lgs. 42/2004 –Art. 136, 1° comma (ex lege 1497/39)
- D. Lgs. 42/2004 –Art. 142, 1° comma, lettera c
- D. Lgs. 42/2004 –Art. 142, 1° comma, lettera h
- D. Lgs. 42/2004 –Art. 142, 1° comma, lettera g
- D. Lgs. 42/2004 –Art. 142, 1° comma, lettera m
così come individuate dal dott. Pellegrini della
Soprintendenza Archeologica della Toscana
- Zone di interesse archeologico individuate ai sensi
del DCR 296/88
- Edifici "pubblici" tutelati ope legis ai sensi
dell'art. 4 "ex lege" 1089/1939
- Confine comunale
- Area urbana

LA CITTA' DEL TUFO

**PROGETTO PER IL PIANO STRUTTURALE
COORDINATO DEI COMUNI DI
CASTELL'AZZARA
PITIGLIANO
SORANO**

*Coordinamento dei Piani strutturali
REGIONE TOSCANA, dirigente responsabile: arch. Marco Garbineri
Consulenza scientifica: prof. Giuseppe De Luca
Gruppo di lavoro:*

REGIONE TOSCANA
D.G. Politiche Ambientali e Territoriali
Gruppo di progettazione
arch. Cinzia Gandolfi
arch. Sandro Ciabatti

Collaboratori:
arch. Massimo Del Bono
per gli aspetti della valutazione integrata
arch. Massimo Basso
dot. Maurizio Benelli
per le indagini geologiche
geol. Paolo Chelli
geol. Luigi Micheli
geom. Alessandro Tognetti
per la D.G. Politiche Formative, Beni e
Attività culturali
arch. Maria Paola Maresca

PROVINCIA DI GROSSETO
Dipartimento Territorio-Ambiente-
Sostenibilità
arch. P. Pettini (Direttore - Responsabile)
P.A. G. Nacci
Settore Sviluppo del Territorio
arch. L. Gracili (Dirigente)
geom. E. Cilleri
geol. R. Ciuffi
arch. M. Scandroglio
agron. S. Piccini
ing. G. Fedeli
rag. G. Piscichio
Collaboratori
S. Sacchetti
A. Bruni
A. Mazzoli
Settore Promozione Turistica
M. C. Mazzoli
D. Scilavi
M. Cimmini
Settore Attività Produttive
M. Tozzi
A. Taraschi

Seniore Studi e Statistica
S. Brandi
Settore Infrastrutture e Servizi Tecnici
M. Bartolucci
A. Scotto
Consulenza GIS
geom. Roberta Ravenni

COMUNE DI CASTELL'AZZARA
geom. Claudio Corazzi

COMUNE DI SORANO
geom. Gianfranco Giuliani

COMUNE DI PITIGLIANO
arch. Vasco Mosci
geom. Marzia Stefani

**SOPRINTENDENZA PER I BENI ARCHITETTONICI
E PER IL PAESAGGIO PER LE PROVINCE DI
SIENA E GROSSETO**
arch. Nicoletta Maioli, arch. Giordano Gasperoni

**SOPRINTENDENZA PER I BENI ARCHEOLOGICI
PER LA TOSCANA**
dot. Enrico Pellegrini

UFFICIO DI PIANO
(elaborazione del quadro conoscitivo)
prof. arch. Massimo Pretre (coordinatore scientifico)
geom. Marzia Stefani (responsabile tecnico)
arch. Federica Falchi
arch. Simona Bonocci
arch. Barbara Ordiani
geom. Riccardo Fiorini
geom. Emilio Cellina

LaMMA CREES (Fondazione per il Clima e la Sostenibilità)
dot. Luca Argenti
dot. Roberto Costantini

INDAGINI GEOLOGICHE
geom. Riccardo Martelli

QC **QUADRO CONOSCITIVO** **VINCOLI PAESAGGISTICI**
n°4b **1:25.000**
FONTE: PROVINCIA DI GROSSETO **REGIONE TOSCANA**